



8ª SÃO MACÁRIO ULTRA TRAIL - SMUT

REGULAMENTO – V8

8 e 9 de Novembro de 2025



REGULAMENTO

REGULAMENTO V.8

NOTA INTRODUTÓRIA

O GTT.SPS - Grupo Todo Terreno de São Pedro do Sul, vai realizar a **8ª Edição do SÃO MACÁRIO ULTRA TRAIL (SMUT)**, nos próximos dias 8 e 9 de Novembro de 2025, em Sul, São Pedro do Sul.

O evento incluiu 4 provas: o ULTRA TRAIL com cerca 49km, o TRAIL com cerca de 29Km, TRAIL SPRINT com cerca de 19Km e o MINI-TRAIL/CAMINHADA com 9Km.

Todos os percursos, incluem trilhos na magnífica Serra da Arada (São Macário).

No dia 8 de Novembro de 2025 realizar-se-á a prova de ULTRA TRAIL e, no dia 9 de Novembro de 2025, as restantes provas.

Todas as provas **terão início e fim em Sul.**

Para a participação no evento, **recomendamos a leitura detalhada do presente REGULAMENTO.**

1. CONDIÇÕES DE PARTICIPAÇÃO

1.1. Idade de participação nas diferentes provas

Nas provas ULTRA TRAIL, TRAIL e TRAIL SPRINT poderão inscrever-se atletas com idade igual ou superior a 18 anos.

Na CAMINHADA/MINI-TRAIL, a idade mínima para participar é de 14 anos para a CAMINHADA e para o MINI-TRAIL é de 16 anos.

1.2. Inscrição regularizada

A inscrição é considerada regularizada, após o preenchimento da inscrição *on-line* (<https://stopandgo.com.pt/>) que deverá ocorrer **até às 23h59 do dia 30-10-2025.**



Todos os participantes deverão **regularizar o pagamento da inscrição até às 23h59 do dia 02-11-2025.**

NOTA: NÃO HAVERÃO INSCRIÇÕES APÓS O FECHO DAS MESMAS!

Os atletas terão de apresentar um documento de identificação no ato do levantamento do dorsal.

A participação na prova, implica a aceitação deste regulamento e das normas estabelecidas pelo GTT.SPS.

1.3. Condições físicas

- ULTRA TRAIL (49Km) - Dificuldade alta, exige preparação adequada, tendo em conta as características do percurso e as condições atmosféricas.
- TRAIL (29Km) - Dificuldade alta, exige preparação adequada, tendo em conta as características do percurso e as condições atmosféricas.
- TRAIL SPRINT (19Km) - Dificuldade média, exige alguma preparação, tendo em conta as características do percurso e as condições atmosféricas.
- MINI-TRAIL/CAMINHADA (9Km) – dificuldade baixa, exige pouca preparação física embora deverão ter em conta as características do percurso e as condições atmosféricas.

Todos os participantes deverão:

- Ter consciência das dificuldades físicas e mentais inerentes à participação em qualquer uma das distâncias do evento;
- Ter capacidades mínimas, tanto físicas como emocionais para uma participação em segurança em qualquer uma das distâncias do evento;
- Conseguir enfrentar, sem ajuda externa, condições ambientais e climatéricas adversas (vento, frio ou calor, nevoeiro e chuva);
- Saber gerir os problemas físicos ou mentais decorrentes de uma fadiga extrema, os problemas digestivos, as dores musculares e articulares entre outros;
- Estar consciente que o trabalho da organização, não é o de ajudar o atleta a gerir os seus problemas e, que para uma atividade física de *endurance*, a segurança depende da capacidade do atleta em se adaptar aos problemas que surjam durante a prova.



1.4. Ajuda externa

Os atletas podem receber ajuda externa nos abastecimentos, por membros da organização ou acompanhantes.

Qualquer ajuda externa, que prejudique a prestação dos restantes atletas, em toda a extensão da prova, **exceto em situações de emergência**, levará à desqualificação.

1.5. Colocação do dorsal

Os dorsais serão entregues individualmente a cada participante mediante a apresentação de documento de identificação.

O dorsal não poderá ser dobrado ou cortado e deve ser transportado durante toda a prova na parte da frente (peito ou abdómen).

A organização tem o direito de desclassificar qualquer atleta que não leve o dorsal bem visível.

1.6. Regras conduta desportiva

Todos os atos dos eventos deverão ser norteados por um completo *fair-play*, assumindo a organização e os atletas o respeito pelo ambiente natural em que decorrem procurando um impacto ambiental nulo.

O atleta é o único responsável pelo transporte de todos os invólucros e resíduos naturais (mesmo que biodegradáveis) ou não naturais, provenientes de gel, barras e/ou outros. Deverão depositar os resíduos no abastecimento mais próximo, ou transportá-lo até à linha da meta.

Qualquer atleta que não cumpra as boas regras de conduta desportiva, assim como ambientais, será automaticamente desclassificado e impedido de participar em futuras provas desta organização.



2. PROVA

2.1. Apresentação da(s) prova(s) / Organização

A 8ª edição do SÃO MACÁRIO ULTRA TRAIL realizar-se-á nos dias 8 e 9 de Novembro de 2025, na Freguesia de Sul, e será constituído por três distâncias:

- ULTRA TRAIL 49Km (D+3200 – UT/GRAU 3)
- TRAIL 29Km (D+1600 - TL/GRAU 3)
- TRAIL SPRINT 19Km (D+870 – TC/GRAU 2)
- MINI-TRAIL/CAMINHADA 9Km (D+250 – GRAU 1)

A organização do evento é da responsabilidade do **GTT.SPS - Grupo Todo Terreno de São Pedro do Sul**, com o apoio da Câmara Municipal de São Pedro do Sul, da Freguesia de Sul, ADRIMAG - Associação de Desenvolvimento Rural Integrado das Serras do Montemuro, Arada e Gralheira – Montanhas Mágicas, da Junta de Freguesia de Sul, dos Bombeiros Voluntário de São Pedro do Sul, do Plano de Apoio Inatel Cultura e Desporto, da Decathlon Viseu e de outras entidades regionais.

NOTA: A organização reserva o direito de alterar as distâncias se assim o entender ou necessitar.

2.2. Programa / Horário

Sexta, 07 de Novembro de 2025:

14H30 – 21H00: Entrega dos dorsais na DECATHLON VISEU (DORSAIS DE TODAS AS PROVAS)

Sábado, 08 de Novembro de 2025:

05H00 – 06H00: Entrega dos dorsais em Sul, São Pedro do Sul (DORSAIS ULTRA TRAIL)

16H00 – 20H00: Entrega dos dorsais em Sul, São Pedro do Sul (DORSAIS DO TRAIL, SPRINT, MINI-TRAIL)



8ª SÃO MACÁRIO ULTRA TRAIL - SMUT

REGULAMENTO – V8

8 e 9 de Novembro de 2025



Domingo, 09 de Novembro de 2025:

06H00 – 09H00: Entrega dos dorsais em Sul, São Pedro do Sul

Sábado, 08 de Novembro de 2025

ULTRA TRAIL:

05H00 – Abertura do Secretariado para Levantamento de Dorsais e acreditação dos Participantes do ULTRA TRAIL, em Sul, São Pedro do Sul.

06H15 – Comparência dos Participantes do ULTRA TRAIL no local de partida.

06H25 – Mensagem de boas-vindas da Organização e breves indicações aos Participantes do ULTRA TRAIL.

06H30 – Partida do ULTRA TRAIL.

TEMPO LIMITE DO ULTRA TRAIL: 14H00

NOTA: Os atletas que não passarem antes das 18H30 na Reta de MACIEIRA, serão barrados.

Domingo, 09 de Novembro de 2025:

TRAIL:

06H00 – Abertura do Secretariado para Levantamento de Dorsais e acreditação dos Participantes do TRAIL, em Sul, São Pedro do Sul.

07H45 – Comparência dos Participantes do TRAIL no local de partida.

07H50 – Mensagem de boas-vindas da Organização e breves indicações aos Participantes do TRAIL.

08H00 – Partida do TRAIL.

TEMPO LIMITE DO TRAIL: 9H00



8ª SÃO MACÁRIO ULTRA TRAIL - SMUT

REGULAMENTO – V8

8 e 9 de Novembro de 2025



NOTA: Os atletas que não passarem antes das 15H00 na reta de MACIEIRA, serão barrados.

TRAIL SPRINT:

08H00 – Abertura do Secretariado para Levantamento de Dorsais e acreditação dos Participantes do TRAIL SPRINT, em Sul, São Pedro do Sul.

08H45 – Comparência dos Participantes do TRAIL SPRINT no local de partida.

08H50 – Mensagem de boas-vindas da Organização e breves indicações aos Participantes do TRAIL SPRINT.

9H00 – Partida do TRAIL SPRINT.

TEMPO LIMITE DO TRAIL SPRINT: 6H00

CAMINHADA/MINI-TRAIL:

08H45 – Abertura do secretariado para o levantamento de dorsais e acreditação dos participantes da CAMINHADA, em Sul, São Pedro do Sul.

09H05 - Comparência dos participantes da CAMINHADA/MINI-TRAIL no local de partida

09H10 – Mensagem de boas-vindas da Organização e breves indicações

09h15 – Partida da CAMINHADA/MINI-TRAIL com a **distância de 9km.**

TEMPO LIMITE DO MINI-TRAIL/CAMINHADA: 3H00

NOTA: Os horários estão sujeitos a alterações por parte da Organização se assim o entender ou necessitar.

2.3. Distância / Altimetria (desníveis positivo e negativo acumulados) / categorização de dificuldade ATRP

A 8ª edição do SÃO MACÁRIO ULTRA TRAIL, terá as seguintes características:

- **ULTRA TRAIL:** Distância de aproximadamente de 49km e um desnível positivo de 3200 metros, tendo a classificação de ULTRA TRAIL MÉDIO/GRAU 3 (conforme avaliação ATRP).



8ª SÃO MACÁRIO ULTRA TRAIL - SMUT

REGULAMENTO – V8

8 e 9 de Novembro de 2025



- **TRAIL:** Distância de aproximadamente de 29Km e um desnível positivo de 1600 metros, tendo a classificação de TRAIL LONGO/GRAU 3 (conforme avaliação ATRP).
- **TRAIL SPRINT:** Distância de aproximadamente de 19Km e um desnível positivo de 870 metros, tendo a classificação de TRAIL CURTO/GRAU 2 (conforme avaliação ATRP).
- **CAMINHADA/MINI-TRAIL:** Distância de aproximadamente de 9Km e um desnível positivo de 250, tendo a classificação de MINI-TRAIL/GRAU 1 (conforme avaliação ATRP).

2.3.1 Gráfico e mapa (ULTRA TRAIL):

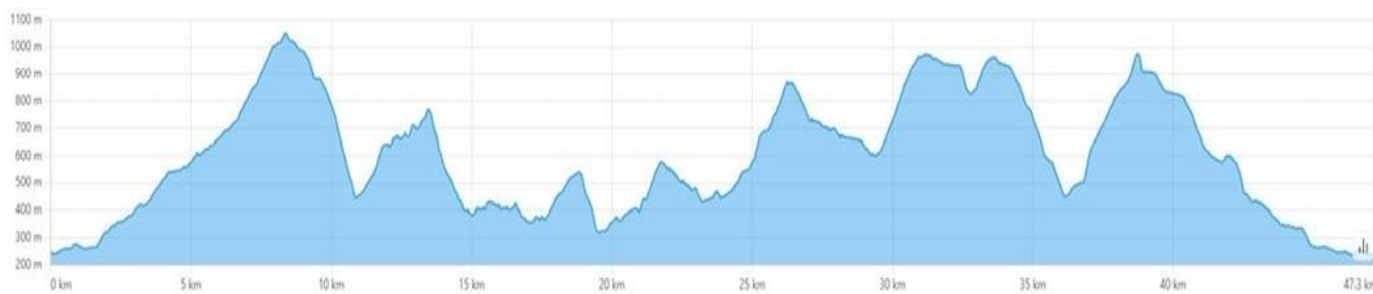

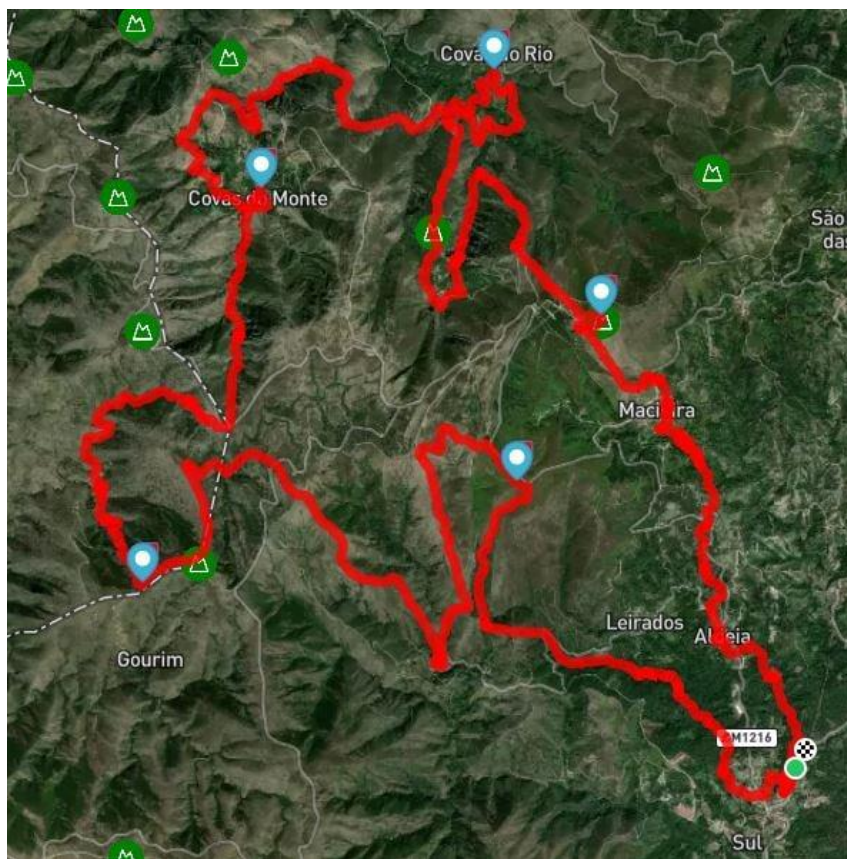

NOTA: A informação foi obtida através da Aplicação STRAVA.

2.3.2 Gráfico e Mapa (TRAIL):





8ª SÃO MACÁRIO ULTRA TRAIL - SMUT

REGULAMENTO – V8

8 e 9 de Novembro de 2025

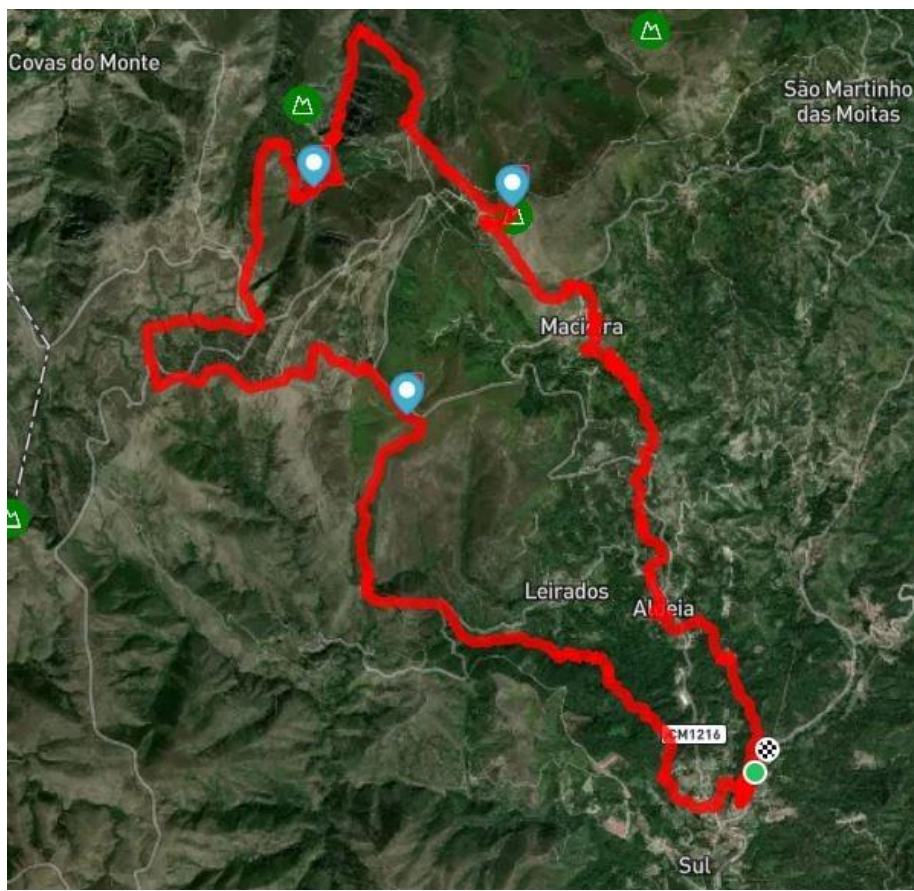

NOTA: A informação foi obtida através da Aplicação STRAVA.

2.2.3 Gráfico e Mapa (TRAIL SPRINT):

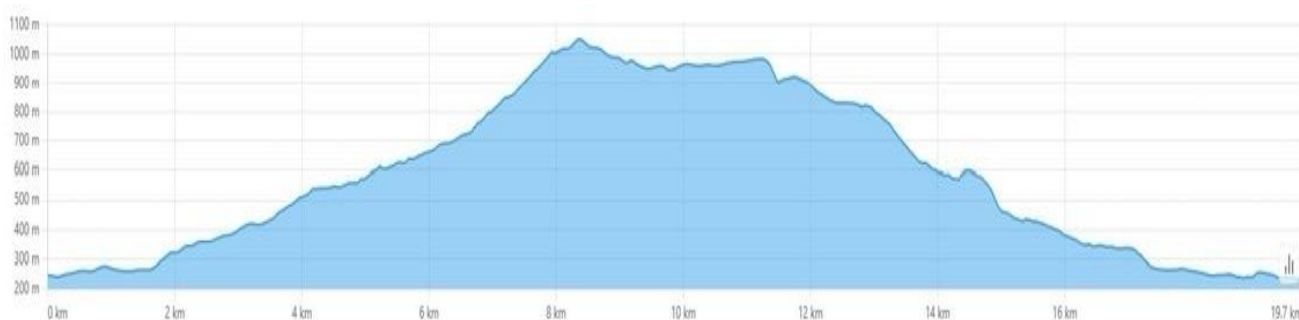



NOTA: A informação foi obtida através da Aplicação STRAVA.

2.2.4 Gráfico e Mapa (CAMINHADA/MINI-TRAIL):

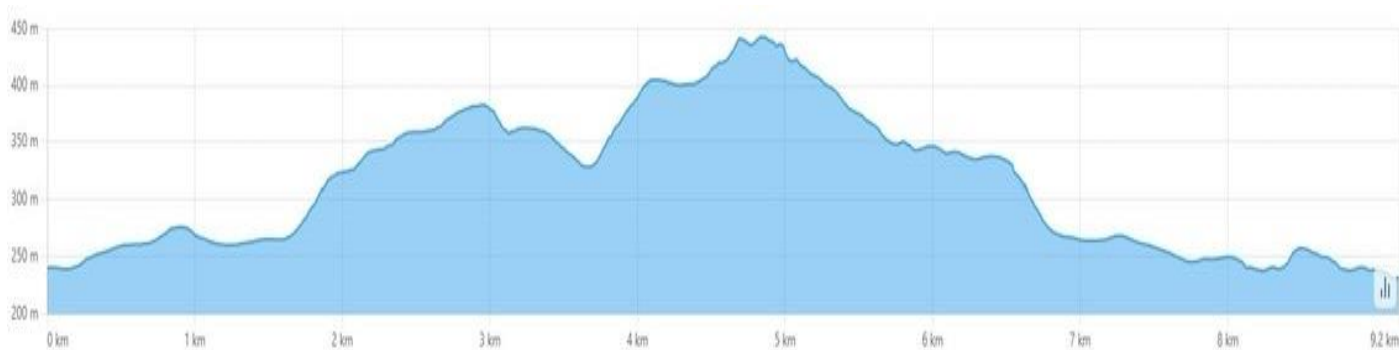

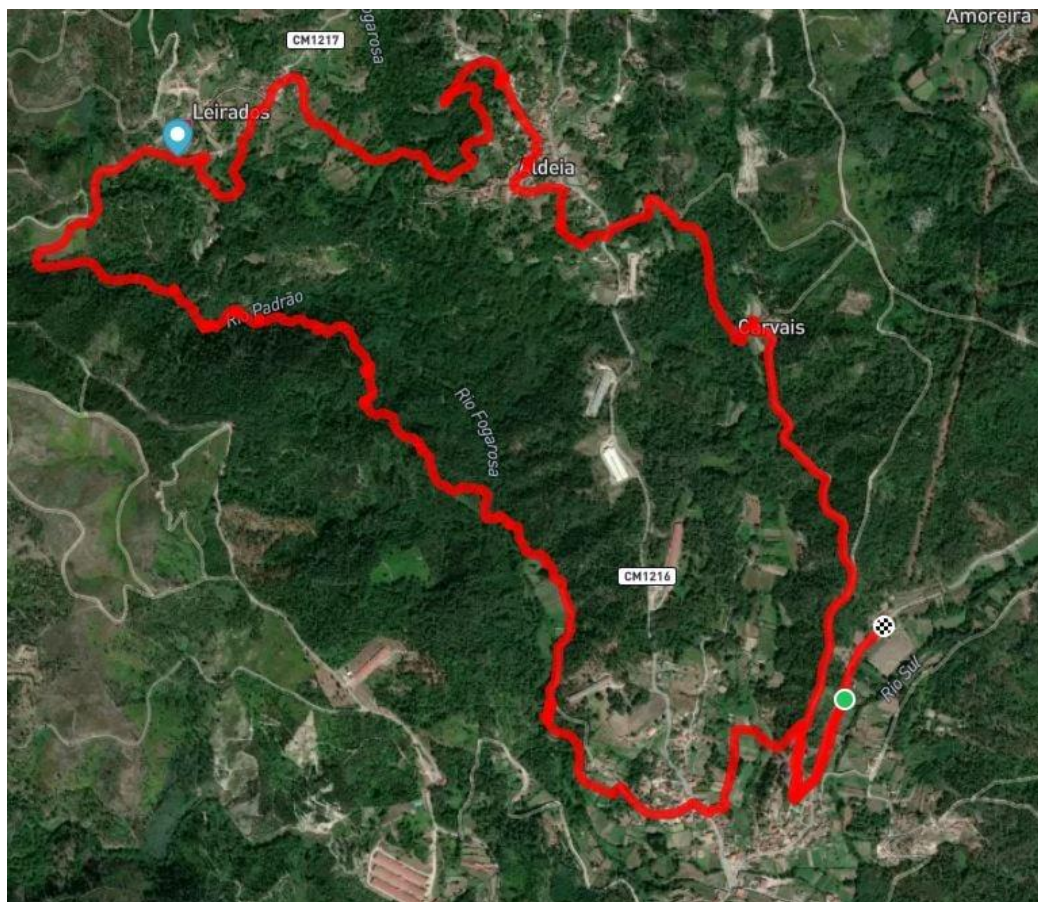

NOTA: A informação foi obtida através da Aplicação STRAVA.

2.3 Descrição prova

As marcações de todas as provas, serão feitas com fitas e outras formas de marcação, colocadas em elementos da natureza ou outros, não ultrapassando a distância de 200m, sendo reforçadas sempre que haja alteração de sentido.

Assim, **caso não veja marcação numa distância superior à indicada (200m)**, deverá retomar a última marcação.

Haverá sinalização das distâncias, com indicação das mesmas de 5Km em 5Km aproximadamente.

Haverá controlo dos tempos na partida, na meta e ainda controlos intermédios, em pontos definidos pela organização.



A prova será em sistema de “*open-road*”, sendo que **o atleta é responsável pela passagem de estradas**, cumprindo as regras do Código da Estrada em vigor, tendo, no entanto, o apoio de elementos da organização.

O grau de dificuldade é médio/alto, com vários tipos de piso: terra, com galhos de árvore e pedras, alcatrão (pouco) e calçada (pouca).

2.4. Tempo limite

O ULTRA TRAIL tem tempo limite para a sua **conclusão de 14 horas** (chegada até às 20H30).

O TRAIL tem tempo limite para a sua **conclusão de 9 horas** (chegada até às 17H00).

O TRAIL SPRINT tem tempo limite para a sua **conclusão de 6 horas** (chegada até às 15H00).

No MINI-TRAIL/CAMINHADA tem tempo limite para a sua **conclusão de 3 horas** (chegada até às 12h15).

No ULTRA TRAIL, TRAIL e TRAIL SPRINT existirá controlo de tempos intermédios. Assim, **todos os atletas que não cheguem aos postos de controlo (“*check points*”), dentro do prazo determinado, serão impedidos de prosseguir a sua participação no evento**, sendo assegurado aos mesmos, transporte até à META/FINAL da Prova.

2.5. Metodologia de controlo de tempos

O controlo de tempos da prova será feito através de “*chip*” desde o início ao final da prova (meta).

O controlo de tempos estará ao cuidado de Juizes da Organização nomeados para o efeito pelo GTT.SPS.

2.6. Postos de controlo

Em todas as distâncias haverão postos de controlo (“*check points*”) em locais definidos pela organização.

Todos os participantes são obrigados a percorrer na íntegra os percursos devidamente marcados, sob a pena de desqualificação. Os “*check points*” são feitos através de



controlo de tempos pelos árbitros nomeados pela Organização. A não passagem por um “*check point*”, levará à desqualificação do atleta.

2.7. Locais de abastecimento

Durante o percurso existirão diversos Postos de Abastecimento com sólidos e líquidos. Os abastecimentos incluem: água, sumo, frutas, frutos secos, batata frita, entre outros. Estes alimentos serão distribuídos aleatoriamente pelos abastecimentos, existindo alguns que serão apenas de líquidos.

No **ULTRA TRAIL**, os abastecimentos são:

1. 9Km
2. 17Km
3. 24Km
4. 31Km
5. 40Km
6. Meta

No **TRAIL**, os abastecimentos são:

1. 9Km
2. 14Km
3. 20Km
4. Meta

No **TRAIL SPRINT**, os abastecimentos são:

1. 9Km
2. 13Km

Na **CAMINHADA/MINI-TRAIL**, os abastecimentos são:

1. 5km
2. Meta



NOTA: Não existirão copos para bebidas, devendo cada atleta ser portador do seu próprio recipiente para beber.

2.8. Material obrigatório/ verificações de material

A prova dar-se-á em regime de semiautonomia dos atletas pelo que estes deverão, obrigatoriamente, ser portadores do seguinte material: **recipiente individual para bebida, telemóvel, apito e manta térmica e, ainda o frontal (este último apenas para o ULTRA TRAIL).** A falta de cada um destes materiais determinará a penalização de 30 minutos.

Cada atleta deverá ainda ser portador do material que achar conveniente para que a sua prova corra da melhor forma possível.

É da exclusiva responsabilidade dos atletas serem portadores do material acima descrito.

NOTA: RELEMBRAMOS QUE TODOS OS ATLETAS SÃO RESPONSÁVEIS PELA SUA SEGURANÇA E DE TODOS OS OUTROS INTERVENIENTES

2.9. Informação sobre passagem de locais com tráfego rodoviário

Alguns locais de passagem terão tráfego rodoviário, pelo que se alerta todos os atletas, o respeito e o cumprimento das regras dos pedestres. Haverá elementos do GTT.SPS e/ou membros do STAFF, nos pontos mais sensíveis, no entanto, as estradas não serão cortadas ao trânsito automóvel, sendo da responsabilidade do atleta cumprir as normas do Código da Estrada. Os elementos do GTT.SPS/STAFF referidos, apenas vão avisar os atletas nas estradas dos perigos, sendo que os mesmos pontos vão estar devidamente sinalizados.

2.10. Penalizações/ desclassificações

O não cumprimento dos pontos mencionados neste regulamento, poderão levar à penalização dos participantes e em casos limite à sua desqualificação. As penalizações a aplicar serão decididas pela equipa técnica responsável pela prova em função da gravidade da infração.

2.11. Responsabilidades perante o atleta/participante



8ª SÃO MACÁRIO ULTRA TRAIL - SMUT

REGULAMENTO – V8

8 e 9 de Novembro de 2025



Todos os atletas/participantes devem cumprir todas as normas no presente regulamento, sob pena de poder a vir a ser responsabilizados por qualquer dano ou lesão.

2.12. Seguro desportivo

Todos os atletas que se inscrevam no evento e cumpram as regras estabelecidas neste regulamento **estão cobertos por seguro desportivo durante toda a prova (Franquia de €60,00).**

3. INSCRIÇÕES

3.1. Processo inscrição (local, pagamento)

As inscrições serão efetuadas através do preenchimento da inscrição *on-line* (<https://stopandgo.com.pt/>), e o pagamento é efetuado através da Referência de Pagamento gerada no momento da inscrição.

O período de inscrições termina no dia **30 de Outubro de 2025** ou quando atingir o número de **500 Participantes**.

Quando o limite for atingido, o mesmo será anunciado na página [Facebook](#) do GTT.SPS e no nosso *site* <http://gttsps.webnode.pt>.

De referir que o critério para o encerramento das inscrições, são as inscrições concluídas (pagas), e não o facto de iniciar a inscrição (inscrição na plataforma sem pagamento).

Qualquer dúvida ou esclarecimento pode ser tratada por *e-mail* do GTT.SPS: gtt.sps@gmail.com, ou através dos contactos telefónicos: 916961371 (Paulo Matos) ou 924 156 163 (Cristiana Fernandes).

3.2. Valores e períodos de inscrição

ULTRA TRAIL:

De 01 de Maio até 05 de Maio 2024 – €30,00

De 05 de Maio até 31 de Agosto de 2024 – €35,00

De 01 Setembro até 30 de Outubro de 2025 – €40,00

TRAIL:

De 01 de Maio até 05 de Maio 2024 – €22,00



8ª SÃO MACÁRIO ULTRA TRAIL - SMUT

REGULAMENTO – V8

8 e 9 de Novembro de 2025



De 05 de Maio até 31 de Agosto de 2024 – €25,00

De 01 Setembro até 30 de Outubro de 2025 – €28,00

TRAIL SPRINT:

De 01 de Maio até 05 de Maio 2024 – €16,00

De 05 de Maio até 31 de Agosto de 2024 – €18,00

De 01 Setembro até 30 de Outubro de 2025 – €20,00

CAMINHADA/MINI-TRAIL:

De 01 de Maio até 05 de Maio 2024 – €9,00

De 05 de Maio até 31 de Agosto de 2024 – €10,00

De 01 Setembro até 30 de Outubro de 2025 – €12,00

3.3. Condições devolução do valor de inscrição

Não haverá direito a devoluções do valor do pagamento da inscrição, exceto se a prova for anulada por motivos imputáveis à organização.

As inscrições são pessoais e intransmissíveis.

Os dorsais serão entregues individualmente e os participantes deverão apresentar o CC/BI/Passaporte/Carta Condução no momento de recolha dos mesmos, bem como o registo de inscrição que lhe foi enviado por *e-mail*.

NOTA: Até ao dia 30 de Outubro de 2025, a organização permite a mudança dos dados da inscrição para outro atleta, por solicitação do atleta inscrito.

3.4. Material incluído com a inscrição:

1. Dorsal
2. Seguro de acidentes pessoais **(FRANQUIA €60,00)**
3. Seguro de responsabilidade civil
4. Abastecimentos líquidos
5. Abastecimentos sólidos
6. Medalha FINISHER para todas as provas
7. Brinde (T-Shirt alusiva ao evento ou meias)



8. Duches
9. Almoço

3.5. Serviços disponibilizados

1. Vassoura;
2. Transporte dos postos de abastecimento para o local de Meta/Partida para os atletas desistentes;
3. Haverá apoio de emergência ao longo de toda a prova mediante solicitação;
4. No caso de um concorrente considerar necessário receber assistência médica deve proceder do seguinte modo:
 - Solicitar assistência aos membros da organização que encontrar;
 - Telefonar para o número de telemóvel da organização que será inscrito no dorsal;
 - Telefonar para o 112 (neste caso responsabiliza-se pelas despesas que os atos médicos e de transporte acarretarem e que não estejam cobertos pelo seguro de prova).

NOTA: Não será disponibilizado transporte de São Pedro do Sul até Sul, São Pedro do Sul, antes do início das provas, bem como no final das provas.

4. CATEGORIAS E PRÉMIOS

4.1. Definição data, local, e hora entrega prémios

A entrega dos prémios decorrerá nos dias das provas na aldeia de Sul, Freguesia de Sul.

A entrega dos prémios está prevista nos seguintes horários:

Sábado, 08 de Novembro de 2025:

18H00 – Entrega dos prémios do ULTRA TRAIL



Domingo, 09 de Novembro de 2025:

13H00 – Entrega dos prémios do MINI TRAIL

15H00 – Entrega dos prémios do TRAIL E TRAIL SPRINT

Estes horários poderão sofrer alterações dependendo da chegada dos 3 primeiros atletas da classificação geral e por escalão.

4.2. Definição das categorias etárias/ sexo individuais e equipas

Nesta prova, o GTT.SPS definiu os seguintes Escalões:

MASCULINOS:

- M Juvenil – 16 a 17 anos (APENAS MINI-TRAIL)
- M Júnior – 18 a 19 anos
- M Sub 23 – 20 a 22 anos
- M Seniores – 23 a 34 anos
- M 35 – 35 a 39 anos
- M 40 – 40 a 44 anos
- M 45 – 45 a 49 anos
- M 50 – 50 a 54 anos
- M 55 – 55 a 59 anos
- M 60 – mais de 60 anos

FEMININOS:

- F Juvenil – 16 a 17 anos (APENAS MINI-TRAIL)
- F Júnior – 18 a 19 anos
- F Sub 23 – 20 a 22 anos
- F Seniores – 23 a 34 anos
- F 35 – 35 a 39 anos
- F 40 – 40 a 44 anos
- F 45 – 45 a 49 anos



- F 50 – 50 a 54 anos
- F55 – 55 a 59 anos
- F 60 – mais de 60 anos

Serão atribuídos troféus, aos **três primeiros atletas da classificação geral e escalão**, do género Masculino e Feminino, do ULTRA TRAIL, TRAIL, TRAIL SPRINT E MINI-TRAIL.

Prémio para a EQUIPA MAIS NUMEROSA

NOTA: Para efeito de classificação e pontuação dos atletas nos escalões, será considerada a idade que o atleta terá, a 31 de Outubro da corrente época competitiva (2025/2026).

4.3. Prazos para reclamação de classificações

Os atletas poderão efetuar reclamação por escrito, através do *e-mail* do GTT.SPS (gtt.sps@gmail.com), até ao final do dia 20 de Novembro de 2025. A decisão das reclamações será decidida pelo Juízes da Organização nomeados para o efeito pelo GTT.SPS.

5. INFORMAÇÕES

5.1. Como chegar

A prova tem início e fim em Sul, São Pedro do Sul, onde se poderão deslocar por carro próprio. Até São Pedro do Sul, a Rede Expressos possui uma grande oferta de autocarros, a qual pode consultar em www.rede-expressos.pt.



REGULAMENTO – V8

8 e 9 de Novembro de 2025

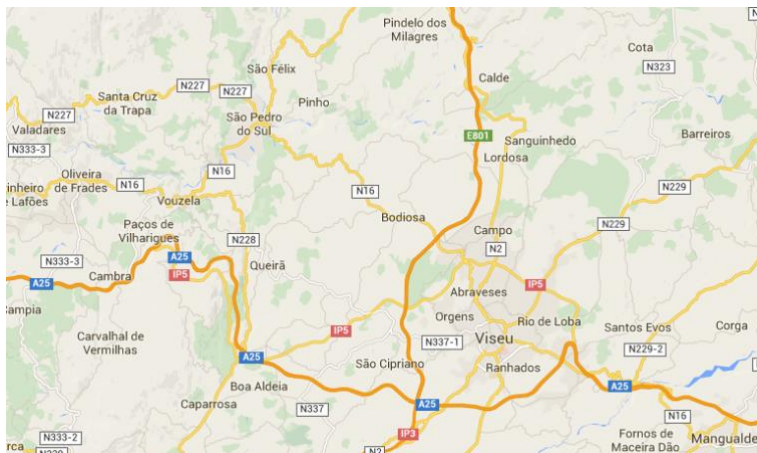

5.2. Onde ficar

Poderá consultar toda a oferta e efetuar reserva no *site* [Trivago](#) ou [Booking](#).

NOTA: TEMOS PARCERIA COM A INSUA HOSTEL, PENA GUEST HOUSE E SOLAR DO AVÔ.

5.3. Locais a visitar

Se participar na 8ª edição do SÃO MACÁRIO ULTRA TRAIL, não deverá apenas vir a esta fabulosa região para participar na prova. Poderá aproveitar e “perder-se” nas nossas Montanhas Mágicas, percorrer os montes e vales, as aldeias históricas preservadas e todos os lugares desconhecidos, com vistas únicas e locais de lendas e mitos. Não deve perder também uma visita às Termas de São Pedro do Sul.

6. DIREITOS DE IMAGEM

Ao inscrever-se os concorrentes renunciam aos direitos de imagem durante todos os atos do evento nomeadamente a prova e as cerimónias protocolares.

Durante a prova poderão existir fotografos que irão documentar o evento e, posteriormente, se os atletas assim o entenderem, poderão adquirir as fotografias.



8ª SÃO MACÁRIO ULTRA TRAIL - SMUT

REGULAMENTO – V8

8 e 9 de Novembro de 2025



7. PROTEÇÃO DE DADOS

Os dados dos participantes indicados no formulário de inscrição, serão registados pela entidade organizadora, para efeitos de processamento no evento, nomeadamente seguradora, lista de inscritos, notícias e classificação.

Todos os participantes podem exercer o seu direito de acesso, retificação ou anulação dos seus dados pessoais, enviando um *e-mail* para gtt.sps@gmail.com.

8. CASOS OMISSOS

Os casos omissos serão resolvidos pela Organização tendo como referência as normas e regulamentos **GTT.SPS - GRUPO TODO TERRENO SÃO PEDRO DO SUL**.

São Pedro do Sul, 30 de Setembro de 2025

A Organização da Prova

GTT.SPS – Grupo todo Terreno de São Pedro do Sul